

PREISLISTE 2011



ALPENHOTEL TIROLERHOF



Doppelzimmer Standard

20 m², Bad oder Dusche, WC, Föhn, Telefon, Kabelfernsehen, Nordseite größtenteils Balkon, Zimmersafe



Doppelzimmer Superior Burgstall

für 2-3 Personen, 33 m², Bad, Doppelwaschtisch, Dusche, WC, Föhn, Kachelofen, Telefon, Kabelfernsehen, Südwestbalkon mit Gletscherblick, Zimmersafe





Familienzimmer Erker

für 3-4 Personen, 40 m², Bad, Doppelwaschtisch, Dusche, WC, Föhn, Kachelofen, Telefon, Kabelfernsehen, Südostbalkon mit Gletscherblick, Zimmersafe



Familienzimmer Zuckerhüttl

für 3 Personen, 34 m², Bad, Doppelwaschtisch, Dusche, WC, Föhn, Kinderschlafteil, Bauernofen, Telefon, Kabelfernsehen, Balkon, Zimmersafe





Familien Appartement Serles

für 4-5 Personen, 54 m², 2 Schlafzimmer, 2 Badezimmer, 2 WC, Föhn, Telefon, Radio, Kabelfernsehen, Südbalkon mit Gletscherblick, Zimmersafe



Suite Elfer

für 2-4 Personen, 45 m², große Whirlbadewanne, Doppelwaschtisch, Dusche, separates WC, Föhn, Schlafzimmer, Wohnraum, Kachelofen, Telefon, Kabelfernsehen, Balkon, Zimmersafe





Einzelzimmer

für 1-2 Personen, 16 m², Bad, WC, Föhn, Telefon,
Zimmersafe, Kabelfernsehen, teilweise mit Balkon,
2. Bett möglich

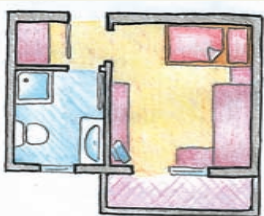

An- und Abreise: Ihre Zimmer stehen Ihnen bei Anreise ab 14 Uhr zur Verfügung.
Die Zimmer sind am Abreisetag bis spätestens 11 Uhr freizugeben.

Lokalitäten: Hotelhalle mit offenem Kamin, Hotelbar, Speisesaal,
Restaurant, Café, Zirbenstube mit Kachelofen.

Freizeiteinrichtungen: Hallenbad (28°C), Hot-Whirl-Pool, Bio-Sauna,
Finnische Sauna, Aroma-Dampfbad, Infrarot-Kabine, Solarium (Münzautomat),
große Liegewiese/Garten, überdachte Terrasse.

Massagen gegen Gebühr buchbar. Saunatücher liegen im Zimmer aus.
Bademantel - Leihgebühr: 7,00 € pro Aufenthalt.

Mountainbikeverleih: Hauseigene Mountainbikes stehen zur Verfügung.
Leihgebühr: 8,00 € pro Tag und Fahrrad.

Skistiefelwärmer im Skikeller.

Skibusstation für die Schlick 2000 direkt vor dem Hotel,
Tal - Loipe bei guter Schneelage direkt ab Haus.

Parkplätze kostenlos.

Die Halbpension beinhaltet ein reichhaltiges Frühstücksbuffet und abends
ein fünfgängiges Menü (mit Wahlmöglichkeiten bei 3 Gängen) inklusive
großzügigem Salatbuffet. Änderungen bei den Hauptgängen werden gerne
gegen Aufpreis entgegengenommen.

Sonntag Nachmittag sind Sie zu Kaffee und Kuchen eingeladen.
Während der Wintersaison halten wir von Montag bis Freitag (16-17 Uhr)
eine Après-Ski-Jause für Sie bereit.

Preise Winter 2010/2011

WINTER NEBENSAISON

10.12.2010- 18.12.2010 · 08.01.2011- 29.01.2011

TIROLERHOF	1-2 TAGE	3-5 TAGE	AB 6 TAGE
Standard	67,00 €	63,00 €	59,00 €
Superior	73,00 €	69,00 €	65,00 €
Einzelzimmer	75,00 €	71,00 €	67,00 €
Erker	73,00 €	69,00 €	65,00 €
Zuckerhütl	73,00 €	69,00 €	65,00 €
Elfer	78,00 €	74,00 €	70,00 €
Serles	73,00 €	69,00 €	65,00 €
Margrethenhof			
Enzian	35,00 €	31,00 €	27,00 €
Edelweiß	39,00 €	35,00 €	31,00 €

WINTER HAUPTSAISON

18.12.-25.12.2010 · 03.01 - 08.01.2011 · 05.02 - 12.03.2011

TIROLERHOF	1-2 TAGE	3-5 TAGE	AB 6 TAGE
Standard	76,00 €	72,00 €	68,00 €
Superior	82,00 €	78,00 €	74,00 €
Einzelzimmer	84,00 €	80,00 €	76,00 €
Erker	82,00 €	78,00 €	74,00 €
Zuckerhütl	82,00 €	78,00 €	74,00 €
Elfer	87,00 €	83,00 €	79,00 €
Serles	82,00 €	78,00 €	74,00 €
Margrethenhof			
Enzian	39,00 €	35,00 €	31,00 €
Edelweiß	43,00 €	39,00 €	35,00 €

SILVESTER

25.12.2010 - 03.01.2011

TIROLERHOF	1-2 TAGE	3-5 TAGE	AB 6 TAGE
Standard	90,00 €	86,00 €	82,00 €
Superior	96,00 €	92,00 €	88,00 €
Einzelzimmer	98,00 €	94,00 €	90,00 €
Erker	96,00 €	92,00 €	88,00 €
Zuckerhütl	96,00 €	92,00 €	88,00 €
Elfer	101,00 €	97,00 €	93,00 €
Serles	96,00 €	92,00 €	88,00 €
Margrethenhof			
Enzian	50,00 €	46,00 €	42,00 €
Edelweiß	54,00 €	50,00 €	46,00 €

Preise Winter und Sommer 2011

WINTER ZWISCHENSAISON

29.01.2011- 05.02.2011 · 12.03.2011 - 30.04.2011

TIROLERHOF	1-2 TAGE	3-5 TAGE	AB 6 TAGE
Standard	69,00 €	65,00 €	61,00 €
Superior	75,00 €	71,00 €	67,00 €
Einzelzimmer	77,00 €	73,00 €	69,00 €
Erker	75,00 €	71,00 €	67,00 €
Zuckerhütl	75,00 €	71,00 €	67,00 €
Elfer	80,00 €	76,00 €	72,00 €
Serles	75,00 €	71,00 €	67,00 €
Margrethenhof			
Enzian	37,00 €	33,00 €	29,00 €
Edelweiß	41,00 €	37,00 €	33,00 €

SOMMER NEBENSAISON

30.04.2011 - 02.07.2011

TIROLERHOF	1-2 TAGE	3-5 TAGE	AB 6 TAGE
Standard	57,00 €	53,00 €	49,00 €
Superior	63,00 €	59,00 €	55,00 €
Einzelzimmer	65,00 €	61,00 €	57,00 €
Erker	63,00 €	59,00 €	55,00 €
Zuckerhütl	63,00 €	59,00 €	55,00 €
Elfer	68,00 €	64,00 €	60,00 €
Serles	63,00 €	59,00 €	55,00 €
Margrethenhof			
Enzian	33,00 €	29,00 €	25,00 €
Edelweiß	38,00 €	34,00 €	30,00 €

SOMMER HAUPTSAISON / HERBSTSAISON

02.07.2011 - 10.12.2011

TIROLERHOF	1-2 TAGE	3-5 TAGE	AB 6 TAGE
Standard	60,00 €	56,00 €	52,00 €
Superior	66,00 €	62,00 €	58,00 €
Einzelzimmer	68,00 €	64,00 €	60,00 €
Erker	66,00 €	62,00 €	58,00 €
Zuckerhütl	66,00 €	62,00 €	58,00 €
Elfer	71,00 €	67,00 €	63,00 €
Serles	66,00 €	62,00 €	58,00 €
Margrethenhof			
Enzian	35,00 €	31,00 €	27,00 €
Edelweiß	40,00 €	36,00 €	32,00 €

Wellness Pauschalen im Tirolerhof

WINTER NEBENSAISON

7 Tage Aufenthalt: ab 530,00 € pro Person

inkludierte Leistungen:

7 Tage Halbpension plus Nachmittagsjause (außer Samstag)

DAMEN

HERREN

Beauty Paket:

Gesunder Rücken:

1 Meersalz Honig Peeling

1 Rückenmassage

1 Centellor Intensiv Packung

1 Fußreflexzonenmassage

1 Gesichtsmassage

1 Kräuterpackung

1 Gesichtspackung

1 Sportmassage

4 Tage Aufenthalt von Sonntag bis Donnerstag: ab 299,00 € pro Person

inkludierte Leistungen:

4 Tage Halbpension plus Nachmittagsjause

DAMEN

HERREN

Wohlfühlpaket

Kombimassage

1 Ohrkerzenbehandlung

1 Rückenmassage

1 Kräuterstempelmassage

1 Fußreflexzonenmassage

3 Tage Aufenthalt von Donnerstag bis Sonntag: ab 215,00 € pro Person

inkludierte Leistungen:

3 Tage Halbpension plus Nachmittagsjause (außer Samstag)

DAMEN

HERREN

1 Rücken - oder Beinmassage

1 Sportmassage

Jeweils Übernachtung im Doppelzimmer Superior oder Einzelzimmer
Gratis Bademantel und Badeschlappen. Weitere Saisonzeiten auf Anfrage.

SOMMER NEBENSAISON

7 Tage Aufenthalt: ab 465,00 € pro Person

inkludierte Leistungen:

7 Tage Halbpension plus Nachmittagsjause (außer Samstag)

DAMEN

HERREN

1 Gesichtspeeling

1 Rückenmassage

1 Gesichtsmassage

1 Sportmassage

1 Gesichtspackung

4 Tage Aufenthalt von Sonntag bis Donnerstag: ab 265,00 € pro Person

inkludierte Leistungen:

4 Tage Halbpension plus Nachmittagsjause

DAMEN

HERREN

1 Rückenmassage

1 Rückenmassage

1 Fußreflexzonenmassage

1 Fußreflexzonenmassage

3 Tage Aufenthalt von Donnerstag bis Sonntag: ab 190,00 € pro Person

inkludierte Leistungen:

3 Tage Halbpension plus Nachmittagsjause (außer Samstag)

DAMEN

HERREN

1 Sportmassage

1 Kopf - und Nackenmassage

Jeweils Übernachtung im Doppelzimmer Superior oder Einzelzimmer
Gratis Bademantel und Badeschlappen. Weitere Saisonzeiten auf Anfrage.

Allgemeine Geschäftsbedingungen:

Hotel Tirolerhof: Alle Preise verstehen sich **pro Person** und Nacht, inklusive Halbpension sowie Bedienung, Heizkosten und Mehrwertsteuer, zzgl. 1,50 € an Ortstaxe pro Person und Nacht (älter als Jahrgang 1996). Falls Sie ÜF bevorzugen, so reduziert sich der jeweilige Tagespreis um 9,00 € pro Person und Tag.

Pension Margrethenhof: Alle Preise verstehen sich **pro Person** und Nacht, inklusive Frühstück sowie Bedienung, Heizkosten und Mehrwertsteuer, zzgl. 1,50 € an Ortstaxe pro Person und Nacht (älter als Jahrgang 1996).

Kinderermäßigung bei zwei Vollzahlern im Zimmer der Eltern:

0 – 4 Jahre: gratis · 5 – 9 Jahre: 50% · 10 –14 Jahre: 30% ·

Ab 15 Jahre: 20% Ermäßigung als dritte Person im Zimmer.

Bezahlung: Begleichen Sie Ihre Rechnung bitte mit Bargeld, EC-Karte, Visa- oder Mastercard.

Bitte Beachten Sie, dass in der Pension Margrethenhof lediglich Barzahlung möglich ist.

Transfer: Innsbruck Flughafen / Hauptbahnhof – Fulpmes:
pro Strecke: 28,00 €, **max. 4 Personen pro Transfer.**

Silvesteraufzahlung: Für Tanzkapelle oder DJ, Festmenü und Feuerwerk:
30,00 € für Erwachsene; 15,00 € für Kinder.

Hunde: Ohne Futter 4,00 € pro Tag.

Verspätete Anreise oder vorzeitige Abreise:

Sollten Sie aus irgendwelchen Gründen später anreisen oder früher abreisen, wird laut Buchung verrechnet. Es gelten die Bestimmungen des österreichischen Hotelreglements als vereinbart.

Stornierung:

1. Bis spätestens 3 Monate vor dem vereinbarten Ankestag des Gastes kann der Beherbergungsvertrag ohne Entrichtung einer Stornogebühr durch einseitige Erklärung durch den Vertragspartner aufgelöst werden.

2. Außerhalb des in (1.) festgelegten Zeitraums ist ein Rücktritt durch einseitige Erklärung des Vertragspartners nur unter Entrichtung folgender Stornogebühren möglich:

- bis 1 Monat vor dem Ankestag 40 % vom gesamten Arrangementpreis;
- bis 1 Woche vor dem Ankestag 70 % vom gesamten Arrangementpreis;
- in der letzten Woche vor dem Ankestag 90 % vom gesamten Arrangementpreis.

Pension Margrethenhof



Familie Margit Krösbacher

Medraz 100 · A-6166 Fulpmes

Telefon: +43 (0) 5225 / 6 31 91

E-Mail: margrethenhof@tirolerhof-fulpmes.at

www.tirolerhof-fulpmes.at/margrethenhof

Buchungen über Alpenhotel Tirolerhof

Als Gäste des Margrethenhofes kommen Sie in den Genuss des kostenlosen Zugangs zu den Wellness- und Freizeiteinrichtungen des Tirolerhofes.

HP-Zuschlag für 5-gängiges Menü im Tirolerhof
(mit Wahlmöglichkeit bei drei Gängen):

Erwachsene: 14,00 € - 18,00 €

Kinder unter 15 Jahre: 12,00 €

Kinder unter 10 Jahre: 10,00 €

Kinder unter 5 Jahre frei.

Der HP-Unkostenbeitrag wird direkt im Tirolerhof erhoben.

Keine Endreinigungskosten.

Check-in: ab 14 Uhr, Check-out bis spätestens 11:00 Uhr.

Skibusstatin: ca. 250 m vom Haus entfernt.

Langlaufloipe bei guter Schneelage direkt ab Haus.

Kinderermäßigung bei zwei Vollzahlern im Appartement der Eltern:

Unter 5 Jahren gratis.

Ab 05 – 09 Jahren: 50 %.

Ab 10-14 Jahren: 30 % .

Ab 15 Jahren: 20 %.

Garage pro Tag: 6,00 €

Haustier/Hund: pro Tag 4,00 € ohne Futter.

Bitte beachten Sie:

Im Margrethenhof ist lediglich Barzahlung möglich.



Appartement Edelweiß

für 2-3 Personen, 33 m², gemütliche Ausstattung, Kachelofen, Liege (drittes Bett möglich), Sitzecke, Küchenblock mit Kühlschrank, Kabelfernsehen, Radio, Telefon, Zimmersafe, Duschbadewanne, WC, Balkon, Safe

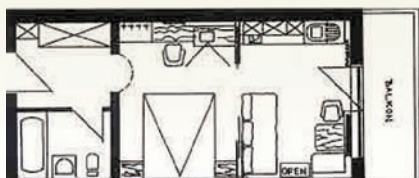

Appartement Enzian

für 2 Personen, 21 m², gemütliche Ausstattung, Sitzecke, Küchenblock mit Kühlschrank, Kabelfernsehen, Radio, Telefon, Zimmersafe, Duschbadewanne, WC, Balkon, Safe

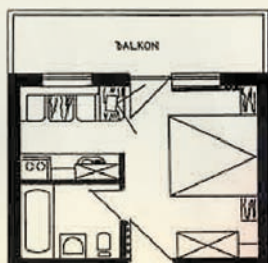

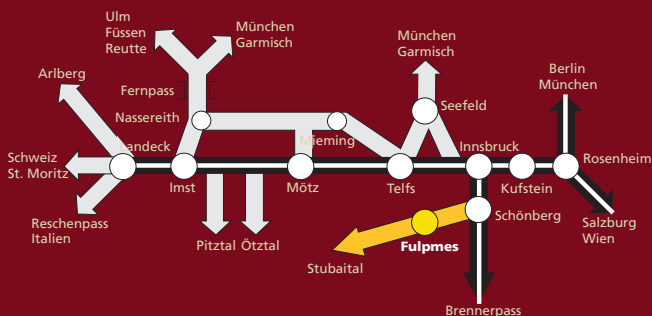

*Im Herzen des Stubai,
im Herzen Tirol*



Alpenhotel Tirolerhof Krösbacher GmbH

Clemens Holzmeisterstraße 38 · A-6166 Fulpmes

Telefon: +43 (0) 5225 / 6 24 22 oder 6 50 91

Telefax: +43 (0) 5225 / 6 20 22

E-Mail: Info@tirolerhof-fulpmes.at

www.tirolerhof-fulpmes.at

Mit Veröffentlichung dieser Preisliste verlieren alle vorherigen Ihre Gültigkeit. Skizzen sind lediglich schematisch, Abweichungen sind möglich. Auslassungen und Irrtümer vorbehalten!